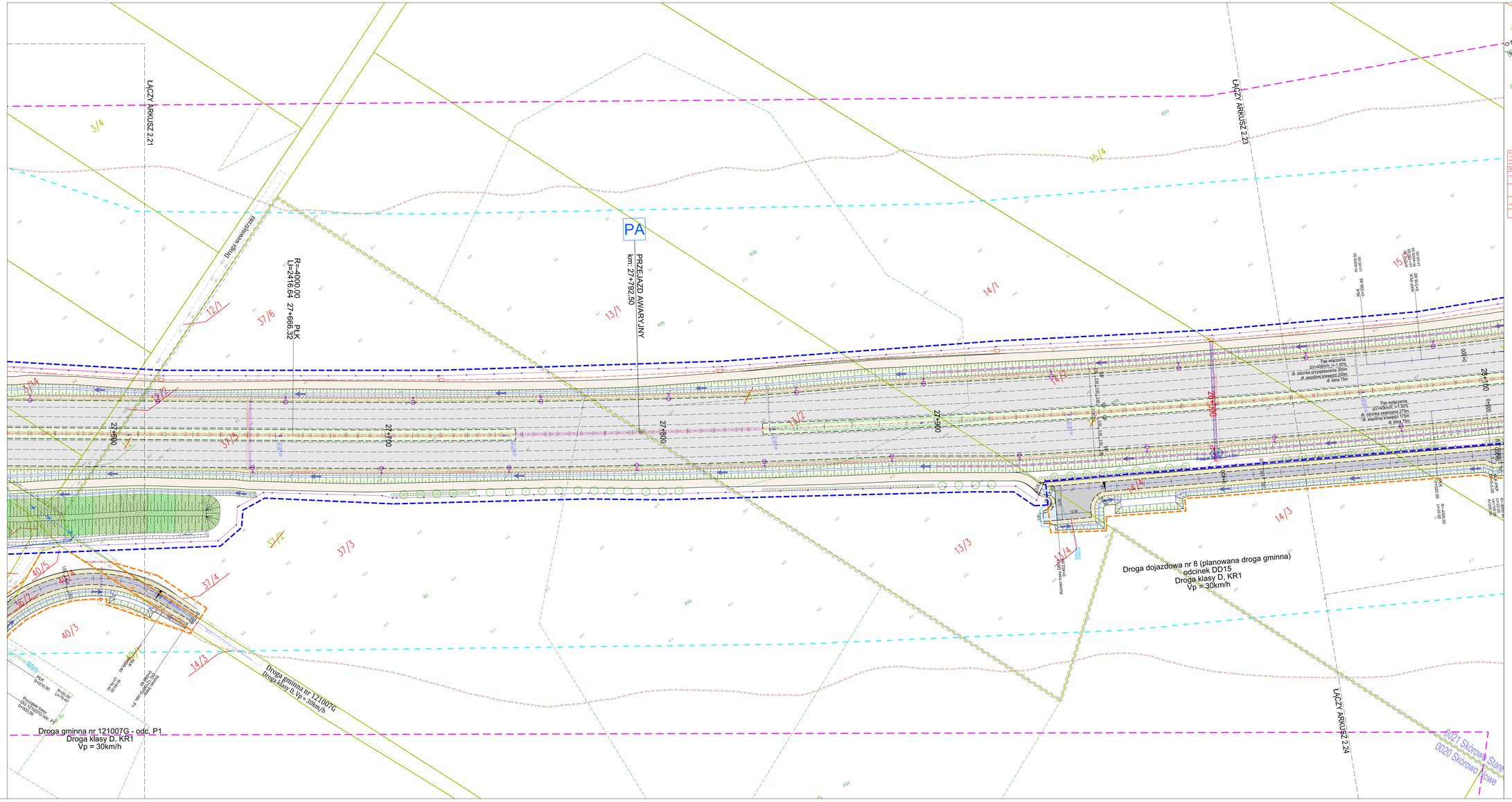

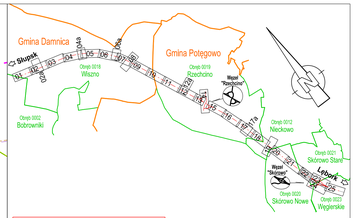

Poświadcza, że niniejszy dokument został sprawdzony w zakresie prac geodezyjno i kartograficznych, których mapy lub zawarte nimi informacje podlegają weryfikacji. Jednocześnie informuje, że jeżeli świadomy odpowiedzialności karnej za złożenie fałszywego oświadczenia

identyfikator wykonawcy prac geodezyjnych	0042-1590-2022
Imię i nazwisko osób(osoby) mających wykonywać czynności geodezyjne	STANISŁAW SKUPIŃSKI ul. Gorycki Szwarcfeld 7k 80-288 Gdańsk
Wykonawca prac geodezyjnych	Geoplanner Sp. z o.o. Oddział 1 ul. Bałtycka 20, 80-111 Gdańsk NIP: 583-322-36-40, Regon: 368167611
Nr mapy która sporządzona dokument powierzające wykonanie prac podlega weryfikacji	Protokół weryfikacji nr 0042-1590-2022_0001 z dnia 19.05.2022
Imię i nazwisko osób nr uprawnień zawodowych kierownika prac	Stanisław Wojciech nr uprawnień 105/5

ZIELEŃ DROGOWA			
FUNKCJA:	IMIĘ I NAZWISKO:	SPECJALNOŚĆ I NR UPR.:	PODPIS:
PROJEKTANT:	**mgr inż. Piotr Kujawski**	(nr mapy)	data
SPRAWDZAJĄCY:	**mgr inż. Adam Prudzyński**	(nr mapy)	data

BRANŻA KONSTRUKCYJNA			
FUNKCJA:	IMIĘ I NAZWISKO:	SPECJALNOŚĆ I NR UPR.:	PODPIS:
PROJEKTANT:	**mgr inż. Ewa Kuhsl- Orcholiska**	Konstrukcyjno - Budowlana w ograniczonej specjalności	data
SPRAWDZAJĄCY:	**mgr inż. Anna Bajor**	Konstrukcyjno - Budowlana w ograniczonej specjalności	data

URZĄDZENIA OCHRONY ŚRODOWISKA			
FUNKCJA:	IMIĘ I NAZWISKO:	SPECJALNOŚĆ I NR UPR.:	PODPIS:
GŁÓWNY PROJEKTANT:	**mgr inż. Andrzej Sawoszczuk**	Konstrukcyjno - Budowlana w ograniczonej specjalności	data
PROJEKTANT:	**mgr inż. Maciej Brzozowski**	Drogowa w ograniczonej specjalności	data
	mgr inż. Tomasz Wałkszewski	Drogowa w ograniczonej specjalności	data
	mgr inż. Paweł Rzodkiewicz	Wyceniania robót budowlanych	data
	mgr inż. Joanna Gil	Wyceniania robót budowlanych	data
	mgr inż. Monika Piekrzak	Wyceniania robót budowlanych	data
	mgr inż. Roman Krzyżalewski	Drogowa w ograniczonej specjalności	data
	mgr inż. Adam Prudzyński	Drogowa w ograniczonej specjalności	data
SPRAWDZAJĄCY:	**mgr inż. Sławomir Dobrzyński**	Drogowa w ograniczonej specjalności	data

BRANŻA MELIORACYJNA			
FUNKCJA:	IMIĘ I NAZWISKO:	SPECJALNOŚĆ I NR UPR.:	PODPIS:
PROJEKTANT:	**mgr inż. Michał Pawlik**	Melioracyjna w ograniczonej specjalności	data
SPRAWDZAJĄCY:	**mgr inż. Łukasz Urbaniak**	Melioracyjna w ograniczonej specjalności	data

BRANŻA TELETECHNICZNA			
FUNKCJA:	IMIĘ I NAZWISKO:	SPECJALNOŚĆ I NR UPR.:	PODPIS:
PROJEKTANT:	**mgr inż. Mariusz Piaszcik**	Instalacyjna w zakresie sieci, instalacji i urządzeń telekomunikacyjnych w zakresie telekomunikacji	data
SPRAWDZAJĄCY:	**mgr inż. Marek Proba**	Instalacyjna w zakresie sieci, instalacji i urządzeń telekomunikacyjnych w zakresie telekomunikacji	data

BRANŻA ELEKTROENERGETYCZNA			
FUNKCJA:	IMIĘ I NAZWISKO:	SPECJALNOŚĆ I NR UPR.:	PODPIS:
PROJEKTANT:	**mgr inż. Stanisław Zbroja**	Instalacyjna w zakresie sieci, instalacji i urządzeń elektrycznych i elektroenergetycznych - 120/2002	data
SPRAWDZAJĄCY:	**mgr inż. Bartosz Zbroja**	Instalacyjna w zakresie sieci, instalacji i urządzeń elektrycznych i elektroenergetycznych - 120/2002	data

BRANŻA SANITARNA			
FUNKCJA:	IMIĘ I NAZWISKO:	SPECJALNOŚĆ I NR UPR.:	PODPIS:
PROJEKTANT:	**mgr inż. Anna Józefowicz**	Instalacyjna w zakresie sieci, instalacji i urządzeń cieplnych, wentylacyjnych, gazowych, wodociągowych i kanalizacyjnych - 147/2002	data
SPRAWDZAJĄCY:	**mgr inż. Barbara Lewandowska**	Instalacyjna w zakresie sieci, instalacji i urządzeń cieplnych, wentylacyjnych, gazowych, wodociągowych i kanalizacyjnych - 147/2002	data

BRANŻA KONSTRUKCYJNO - INŻYNIERYJNA			
FUNKCJA:	IMIĘ I NAZWISKO:	SPECJALNOŚĆ I NR UPR.:	PODPIS:
GŁÓWNY PROJEKTANT:	**mgr inż. Sławomir Dobrzyński**	Drogowa w ograniczonej specjalności - 0/0/2/2/DR/0/2/0361/12	data
PROJEKTANT:	**mgr inż. Tomasz Wałkszewski**	Drogowa w ograniczonej specjalności - 0/0/2/2/DR/0/2/0361/12	data
	mgr inż. Jan Durda	Konstrukcyjno - Budowlana w ograniczonej specjalności - 0/0/2/2/KB/0/2/0361/12	data
	mgr inż. Joanna Gil	Wyceniania robót budowlanych w ograniczonej specjalności - 0/0/2/2/WR/0/2/0361/12	data
	mgr inż. Monika Piekrzak	Wyceniania robót budowlanych w ograniczonej specjalności - 0/0/2/2/WR/0/2/0361/12	data
	mgr inż. Paweł Rzodkiewicz	Wyceniania robót budowlanych w ograniczonej specjalności - 0/0/2/2/WR/0/2/0361/12	data
	mgr inż. Maciej Brzozowski	Drogowa w ograniczonej specjalności - 0/0/2/2/DR/0/2/0361/12	data
SPRAWDZAJĄCY:	**mgr inż. Roman Krzyżalewski**	Drogowa w ograniczonej specjalności - 0/0/2/2/DR/0/2/0361/12	data

BRANŻA DROGOWA			
FUNKCJA:	IMIĘ I NAZWISKO:	SPECJALNOŚĆ I NR UPR.:	PODPIS:
GŁÓWNY PROJEKTANT:	**mgr inż. Andrzej Sawoszczuk**	Konstrukcyjno - Budowlana w ograniczonej specjalności - 0/0/2/2/KB/0/2/0361/12	data
PROJEKTANT:	**mgr inż. Jarosław Czeszewski**	Drogowa w ograniczonej specjalności - 0/0/2/2/DR/0/2/0361/12	data
	mgr inż. Mateusz Dondalski	Drogowa w ograniczonej specjalności - 0/0/2/2/DR/0/2/0361/12	data
	mgr inż. Krystian Fryszkowski	Drogowa - 0/0/2/2/DR/0/2/0361/12	data
	mgr inż. Radosław Grąbka	Drogowa - 0/0/2/2/DR/0/2/0361/12	data
	mgr inż. Natalia Krzyżalewska	Drogowa - 0/0/2/2/DR/0/2/0361/12	data
	mgr inż. Marcin Maślanka	Drogowa - 0/0/2/2/DR/0/2/0361/12	data
	mgr inż. Michał Niemiec	Drogowa - 0/0/2/2/DR/0/2/0361/12	data
	mgr inż. Michał Pilara	Drogowa - 0/0/2/2/DR/0/2/0361/12	data
	mgr inż. Adam Prudzyński	Drogowa w ograniczonej specjalności - 0/0/2/2/DR/0/2/0361/12	data
SPRAWDZAJĄCY:	**mgr inż. Mariusz Hermanowski**	Drogowa - 0/0/2/2/DR/0/2/0361/12	data

INWESTOR : **Generalna Dyrekcja Dróg Krajowych i Autostrad Oddział w Gdańsku**
ul. Budowlanych 38
80-354 Gdańsk

WYKONAWCA : **Aldesa Construcciones Polska Sp. z o.o**
Aldesa Construcciones S.A
z siedzibą w Madrycie

WYKONAWCA PROJEKTU : **Voessing Polska Sp. z o.o.**
ul. Tadeusza Kościuszki 53
85-078 Bydgoszcz

OBIEKT BUDOWLANY:
Budowa drogi ekspresowej S6 na odcinku Słupsk - Bożepole Wielkie
Zadanie 3: węzeł Bożowniki (bez węzła) - węzeł Skórowo (z węzłem)
od km 16+021.81 do km 29+174.13

LOKALIZACJA: województwo pomorskie; powiat słupski; gmina Damnica oraz Potęgowo;

FAZA PROJEKTU: PROJEKT BUDOWLANY

ELEMENT PROJEKTU BUDOWLANEGO: I.PROJEKT ZAGOSPODAROWANIA TERENU

TOM: I.2. PROJEKT ZAGOSPODAROWANIA TERENU

CZĘŚĆ TOMU: I.2. Projekt zagospodarowania terenu – część rysunkowa

nr egz.:
ZP-261

NAZWA RYSUNKU: PLAN ZAGOSPODAROWANIA TERENU

DATA:	SKALA:	NR RYS:
28.04.2022	1:500	**2.22**